

## Verwaltungsrat



**Präsident**  
Guido  
Reber



**Mitglied**  
Nathalie  
Reber



**Mitglied**  
Pascal  
Reber



**Mitglied /  
Geschäfts-  
führung Gruppe**  
Thomas  
Perroulaz

## unsere Betriebe

**casa**  
Güpf

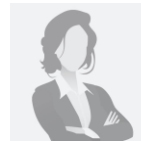

**Leitung Pflege &  
Betreuung**  
Kristina  
Bagaric

**casa**  
Hubpünt



**Geschäftsleitung**  
Sabine  
Erni



**Leitung Pflege &  
Betreuung**  
Kathrin  
Vogelbacher

**casa**  
Schneggli

**casa**  
Tulip

**Geschäftsleitung**  
Thomas  
Perroulaz

**casa**  
Giesserei



**Geschäftsleitung**  
Christian  
Barrucci



**Leitung Pflege &  
Betreuung**  
Nadia  
Yeboles a.i.

**casa**  
Sunnwies



**Geschäftsleitung**  
Christian  
Heusser



**Leitung Pflege &  
Betreuung**  
Doris  
Wyss

**VIVIMUS**



**Leitung Pflege &  
Betreuung**  
Flavia  
Petti

## zentrale Dienste

### Finanzen



Rosmarie  
Stalder



Stefan  
Keller

### Personal



Myrta  
Mohler

### ICT, QM & Administration



Franziska  
Jordi

### Sales, Marketing & Kommunikation



Sabrina  
Munz



Sonja  
Abplanalp



Michaela  
Linder

### Projekte & Technik



Hans  
Walder